



The

Judy Center Early Learning Hub

at Summit Hall Elementary School



Family Engagement

Willy Woo Woo will bring the Magical Snowman Show to the Judy Center on December 18th at 9:30am. Puppets, magic and Willy Woo Woo's trademark silliness is in store for everyone to enjoy before having their very own indoor Snow Shower!

The Winter Lights Festival is back this year at Seneca Creek State Park. Families received entry tickets for their entire family along with vouchers for Paisano's Pizza for dinner. Families have until December 31st to visit the 3.5 mile scenic drive.

Our annual toy drive will take place the week of December 18-22nd. Caregivers will be able to shop and pick out new and gently used toys for the holidays while their children play.

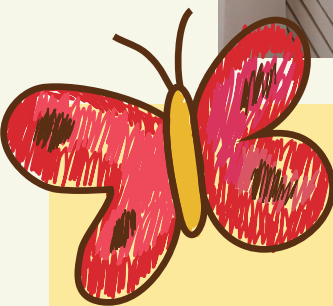

Winter Is On the Way!

The Judy Center is looking forward to all the Winter fun coming our way. We are now fully staffed and our new team members are excited to learn their new roles and all the ways the Judy Center Early Learning Hub provides support to the families and children in our community. Children and families can look forward to new experiences and learning opportunities for parents, caregivers and children in the winter season.

The winter weather has arrived early and we continue to accept donations of new or used coats for adults and children. Please contact us if you wish to donate.

Professional development

Support for professional development activities will resume in the new year. Early childhood educators and associated staff have received information about free support for CDA credentials. Additional information from WETA PBS Kids about free classroom behavior and management training has also been shared with partner agencies.





Actividades para jóvenes estudiantes.

Juega y aprende (PAL) | T, W, Th | 9:15 am Los niños y las familias desarrollarán estrategias para incluir canto, baile, teatro y otras actividades en su rutina diaria.

5, 6 y 7 de diciembre

Kindermusik | Martes | 11:30h Actividad de música y movimiento que fomenta el desarrollo cognitivo, emocional, social, lingüístico y físico del niño.

5 y 12 de diciembre

Mi gimnasio en Kentlands | Martes | 11:30 am Una variedad de juegos de movimiento y ejercicios de motricidad gruesa para promover la conciencia corporal y espacial en bebés y niños pequeños.

6 y 13 de diciembre

Soccer Tots | jueves | 9:30am Clases de fútbol para niños de 2 y 3 años y sus padres/cuidadores.

7 y 14 de diciembre Grupo de juego comunitario | viernes | 10:00 am

Grupo de juego comunitario para niños selectos de ITP y Judy Center.

1 y 15 de diciembre

Clase de cocina virtual SNAP-Ed | 10:00 am Ingredientes y recetas proporcionados por Judy Center con instrucciones proporcionadas por Pam Hossimer, Educadora en Nutrición.

8 de diciembre

*Todas las actividades se llevarán a cabo en el Judy Center excepto My Gym, que se llevará a cabo en Kentlands.

Oportunidades de aprendizaje para padres

Los padres de Judy Center continúan usando la plataforma en línea Ready Rosie para aprender nuevas formas de involucrar a sus hijos en el aprendizaje a través de rutinas diarias. Este mes, cada video completo en la lista de reproducción de la Sra. Martha será una entrada para una rifa para ganar juguetes educativos para sus hijos. Las clases virtuales para padres de Ready Rosie comenzarán en enero.

Las reuniones de padres de PreK y Head Start se reanudarán en enero con el Programa de crianza activa de dos semanas. Los programas de crianza activa ofrecen nuevas formas de ayudar a las familias a sobrevivir y prosperar en nuestro mundo cambiante. Los temas incluyen la crianza de los hijos en todas las edades y etapas, el éxito escolar, la educación del carácter, la crianza de los niños en un mundo cambiante, el papel de los padres y más. Es necesario registrarse y comenzará a finales de este mes.

¡Felicidades!

Felicitaciones a Darinx Fuentes, ganadora de la clase de cocina de noviembre. Darinx ganó una nueva licuadora Cuisinart para usar en casa.

Felicitaciones también a Sandy Portillo que avanzó al nivel 6 en su curso de Rosetta Stone y a Ingrid Sorto que avanzó al nivel 4. ¡Ambas recibieron regalos por su arduo trabajo!



EQUIPO DEL JUDY CENTER

Dra. Aprielle Anderson Gerente de Programa
aprielle_anderson-dickert@mcpsmd.org

Ruth Granados Coordinadora de Servicios Familiares
ruth_m_granados@mcpsmd.org

Martha Bruno Coordinadora de comunidad de padres
martha_t_bruno@mcpsmd.org

Emilia "Emy" Guerrero Secretaria de Programa
emilia_a_guerrero@mcpsmd.org

Teresa DelGadillo Trabajadora de servicios familiares de PreK/Head Start
teresa_delgadillo@mcpsmd.org